# 卒業生にインタビュー

今後、ホームカミングディにて抽選でインタビューをご依頼します！

## ホームカミングディこぼれ話！

Masanori Kourai

### 高麗誠紀氏

3期卒業生
こうらい歯科　院長

昨年のホームカミングディではお世話戴いた皆さんのご協力のお陰で、従来の芳友会の集いとは異なり、大変多くの卒業生が参加されました。自分達の同窓会という意識が高まり、活気溢れる一日となったことは、私も卒業生の一員として嬉しく思いました。

午前中、グラウンドではサッカーとフットサルが企画され、日ごろ運動不足の自称元イレブン達も積極的に参加しました。世話役側はもしもの時のAED（自動体外式除細動器）での対応も怠りなく準備する中、自校逆剌（？）としたプレーが展開されました。

私自身は応援のつもりでグラウンドの脇で立っていると、体がむずむずし堪らず桂田先生にお願いし、ジャージと靴をお借りしプレーに乱入すると、なんとハットトリック、自分的にも思い出に残る一日となりました。これって、やっぱり自慢？・・・

## ゴルフ指導をしています！

Shin Aono

### 青野　伸氏

7期卒業生
株式会社 稜和インターナショナル
代表取締役

出身高校OBが、在校生のために、選択授業とはいえ、指導に行くなんて、全く考えられなかったことでありました。受験の合間に、熱心にゴルフクラブを振って、うまく当たると、本当に素晴らしい笑顔をしてくれます。卒業生が、母校の後輩に、色々な形でサポートしていける体制も、どんどん作っていけたらと思っています。

昔と違い、現代は複雑な世の中であり、生徒の人格形成も家庭、学校、友人と3つの環境だけでは十分ではなく第4の環境（先輩、後輩の関係）からの支援が必要なんだと常日頃、辻本校長のおっしゃることが実感できた次第です。

## 新校舎を設計しました！

Masatsugu Kagebayashi

### 影林督諭氏

26期卒業生
株式会社 安井建築設計事務所
設計担当

「金蘭千里新校舎についてと高校時代の思い出」

新校舎建設の私の思いや計画プロセスは本校のHP（ホームページ）にて掲載されていますが、竣工してまもなく2年が経ちます。校舎を大切に使っていますか。設計者として、様々なことを事前に予測してデザインを決定し、校舎を完成に導きますが、すべての要求に応えることは困難です。でも少しでもちょっとずつ丁寧に手を加えることで、生徒たちや教職員の方々にとって何倍も有効に活用できます。この先も本校の成長を絶えず見守っていきたいと思っています。

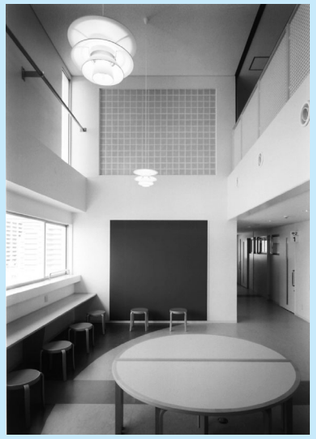

## 平成18年度尚友会行事・会務報告及び平成19年度行事案

| 月・日 | 平成18年度 |
|---|---|
| 5・13 | 役員会<br>・「尚友会だより」について |
| 5・27 | 評議員会<br>・平成17年度会務報告<br>・平成18年度行事案<br>・ホームページについて |
| 6・10 | 役員会<br>・「尚友会だより」について |
| 9 | **尚友会だより発行** |
| 10・1 | **高中祭参加** |
| 11・25 | 役員会<br>・「ホームカミングデイ」について |
| 2・3 | 役員会<br>・「ホームカミングデイ」について |
| 3・24 | 役員会<br>・「ホームカミングデイ」について |
| 3 | **新会員を迎える**<br>・146名 |

| 月・日 | 平成19年度 |
|---|---|
| 4・21 | 評議員会<br>・平成18年度会務報告<br>・平成19年度行事案<br>・平成19年度ホームカミングデイについて |
| 5 | **尚友会だより発行** |
| 6・10 | **ホームカミングデイ** |
| 9・30 | **高中祭参加** |
| 3 | **新会員を迎える** |



# 同窓会だより

## 第8期生　S50・3卒

●学年同窓会
・平成18年9月17日　参加　40名
リーガロイヤルホテル光珠の間にて

辻本、畑中、長谷川先生のご出席をいただき盛況でした。約三年ぶりの再会に、参加者は時間が経つのも忘れ、とても有意義な時間を過ごすことが出来ました。二次会も同ホテル地階バーラウンジにて行いました。次回は三年後を予定しています。

## 第13期生　S55・3卒

●学年同窓会
・平成18年12月2日　参加　70名
大阪丸ビル　第一ホテルにて

辻本、古仲、山東、森川、増田、畑中、関、矢野先生のご出席をいただきました。卒業して以来、四半世紀ぶりの再会、懐かしい顔を見るとたんに綻ぶ参加者の表情、皆高校生・中学生の頃にタイムスリップすることが出来ました。二次会、三次会にも多数がなだれ込み、忘れられない一夕となりました。

## 第8期生　S50・3卒

●同窓会
・平成18年12月9日　参加　8名
東京丸の内　中華料理「煌蘭」にて

東京にて、同窓会ローカル版を開催しました。次回も企画しますので、関東在住の方は下村までご連絡をお願いします。
hiroshi.0416.shimomura@mbp.nifty.comまで

## 各学年幹事様へ

尚友会だよりでは、前年度の同窓会報告や同窓会告知記載受付をしております。事務局の方へ、遠慮なく御一報下さい。開催報告は写真と文章を頂ければ、幸いです。よろしくお願いします。

## 先生方のご動静

平成十八年五月以降

**新任／教諭**
西口　和男（理　科）19・4・1
土居　輝信（英　語）19・4・1

**新任／特任講師**
関　　勝（保　体）19・4・1

**新任／常勤講師**
堀　友信（国　語）19・4・1
田中　みどり（国　語）19・4・1
中村　聡太（社　会）19・4・1
大谷　明子（英　語）19・4・1
斉藤　容子（英　語）19・4・1
浅野　純子（保　体）19・4・1

**新任／講師**
荒木　雅己（理　科）18・8・1
沼井　雅美（国　語）19・4・6
森川　雅史（社　会）19・4・6
二敷　寛治（社　会）19・4・6
浦田　善弘（数　学）19・4・6
佐藤　毅（数　学）19・4・6
森　健（理　科）19・4・6
芳倉　崇（理　科）19・4・6
伊與木倫代（英　語）19・4・6
段　敦（保　体）19・4・6
浅田　奈那（保　体）19・4・6
嶋崎加奈弥（美　術）19・4・6
鬼藤　明仁（技　家）19・4・6

**新任／書記**
谷本　欣吾（事務室）19・4・1

**新任／非常勤職員**
臼井由美子（清　掃）18・6・1
野邊さゆり（清　掃）19・1・1
田中　友子（清　掃）19・1・1

**退職／教諭**
荒木　雅己（理　科）18・7・31
森川　雅史（社　会）19・3・31
浦田　善弘（数　学）19・3・31
西堀　　孝（理　科）19・3・31
林　　誠彦（理　科）19・3・31
関　　勝（保　体）19・3・31

**退職／常勤講師**
佐々木　聡（国　語）19・3・31
土居　輝信（英　語）19・3・31
神田貴巳江（保　体）19・3・31

**退職／講師**
調子　綾子（国　語）19・3・31
今村　貴代（国　語）19・3・31
竹村　企代（社　会）19・3・31
堀内さゆり（理　科）19・3・31
大谷　明子（英　語）19・3・31
斉藤　容子（英　語）19・3・31
竹田　和幸（英　語）19・3・31
浅野　純子（保　体）19・3・31
担　亮孝（技　術）19・3・31

**退職／非常勤職員**
伊藤　久美（事務室）19・3・31
明神　広美（清　掃）19・3・31

**平成20年度　教育実習**
◆実習時期　5月上旬及び6月中旬～7月上旬
予定申込期限　平成19年7月末
※必ず本人が来校し、教務に申し込んで下さい。

## 訃報

河合盛久先生
平成十九年二月一日ご逝去
昭和四十七年より三十二年間国語の専任教諭、以後二年間非常勤講師として在職されました。